

ご自由にお持ちください

千葉市生涯学習情報誌

ちば

# まなびの森

VOL.

23

平成30年11月1日発行



## 魅せるミシェル 充実の生涯学習情報

● 講座・イベント情報 ●

パラスポーツ特集／千葉市生涯学習センター

千葉市子ども交流館／公民館／加曽利貝塚博物館

郷土博物館／千葉市科学館／ホキ美術館／千葉市民ギャラリー・いなげ

千葉市美術館／千葉市少年自然の家／青葉の森公園芸術文化ホール



インタビュー

サッカー解説者

宮澤ミシェルさん

# 子どもたちにも伝えたい サッカーを通して学んだ大切なことを

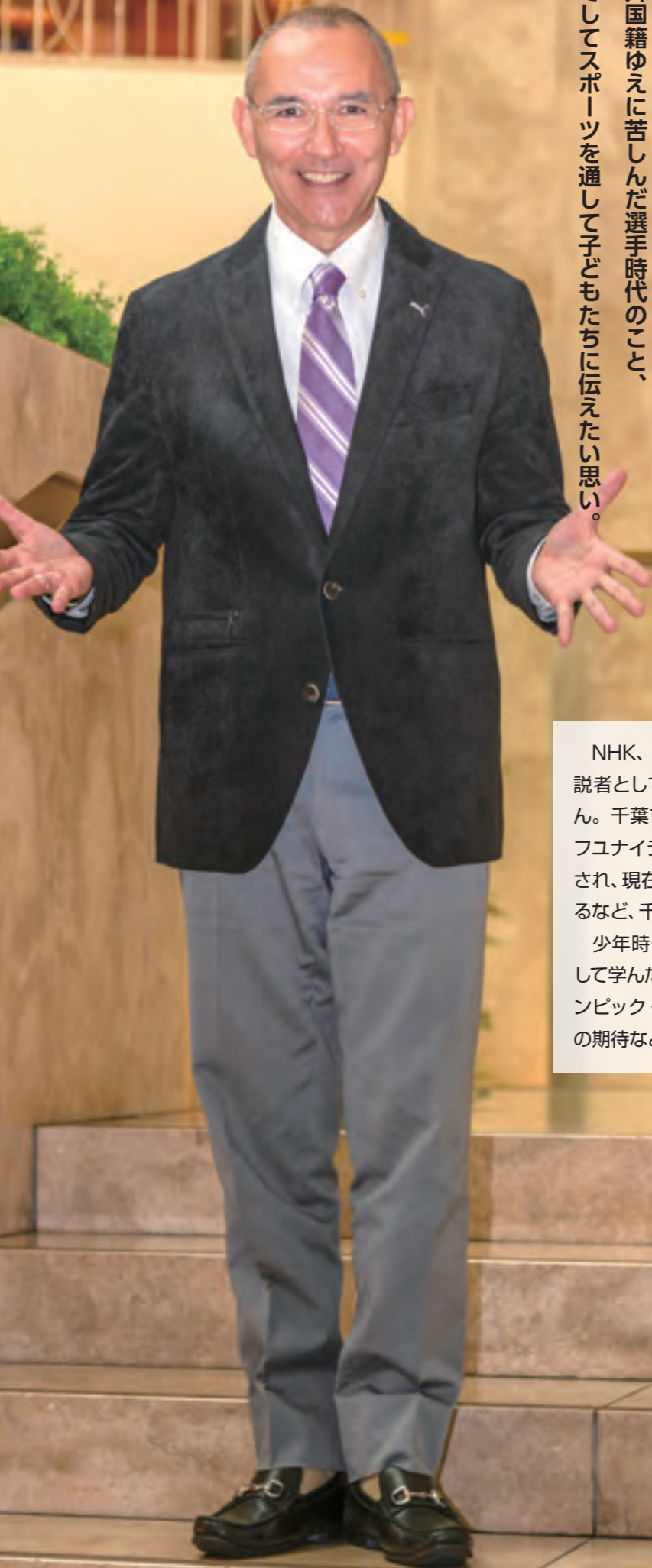

## インタビュー 宮澤ミシエル

サッカー解説者・宮澤ミシエルさんが語る、  
外国籍ゆえに苦しんだ選手時代のこと、  
そしてスポーツを通して子どもたちに伝えたい思い。

NHK、WOWOWなどのサッカー解説者としておなじみ、宮澤ミシエルさん。千葉市花見川区のご出身で、ジェフユナイテッド市原の選手として活躍され、現在は浦安市の教育委員を務めるなど、千葉にゆかりの深い方です。  
少年時代の思い出や、サッカーを通して学んだこと、そして東京2020オリンピック・パラリンピック競技大会への期待などを語っていただきました。

### ●先生のひとことで救われた少年時代

——千葉市花見川区のご出身ですが、どのような少年時代を過ごされたのでしょうか。

私の実家は田んぼに囲まれた丘の上に建っていました。近くを流れる花見川で父に釣りを教えてもらったり、夏になるとカブトムシやクワガタを採りにいったり、自然豊かな環境のなかで毎日活発に遊んでいました。実家では犬や猫、小鳥などを飼っていて、インコの餌やりが私の日課になっていました。生き物が大好きだったんです。

定期的によく移動図書館が楽しみで、よく昆虫や動物の図鑑を借りました。見ていだけで幸せな気持ちになったことを思い出します。

実家には今も母が暮らしているので、よく足を運びます。周辺の開発が進んで風景が少し変わりましたが、千葉市はいいところだなと今でも思います。

——宮澤さんは学校の先生との出会いに恵まれたことで、教師という職業に憧れを抱いたとお聞きしています。

父がフランス人だったことで、小学校時代はからかわれたり、嫌な思いをさせられたりしました。兄はよく泣いていましたが、負けず嫌いの私は相手とけんかになってしまうのです。

小学校3年のある日、担任だった女性の先生が私の肩を抱き寄せて「あなたは、他のみんなより生きていくのが少し大変だと思います。先生はあなたのことをよくわかっています。クラスの人にもわかってほしいから、今日、話そうと思うの」と言ってくれました。今でもはっきり覚えています。その日から私はもめごとを起さなくなりました。子どもは理解者がひとりいるだけで、変わることができるのです。

——中学校でも、指導者とのよき出会いがありましたか？

私は小学校低学年からサッカーを始めて夢中になり、中学のサッカー部に入部することを楽しみにしていましたが、いざ入部すると指導できる先生がいないために、生徒同士でだらだらと練習している状態でした。

モチベーションが下がって、サッカー部を辞めようと思っていた矢先、大学時代にサッカーをやっていたという先生が赴任してきて、指導してくれることになったのです。見られてしまうほどに上手だったので「この先生みたいになりたい。この先生が僕のライバルだ」と自分の目標にして、一生懸命に練習し、私はめきめき上達しました。

自分が苦しいとき、何度も学校の先生に救ってもらったことから「学校の先生になろう」と心に決めました。高校卒業時には複数の実業団から誘われましたが、国士舘大学の体育学部に進学し、教員免許を取得しました。実際は大

学卒業後に、日本サッカーリーグ（JSL）のフジタ工業に加入し、その後、ジェフユナイテッド市原に移籍してJリーグの選手になるのですが…。

### ●国籍の壁に何度も阻まれました

——30歳で日本国籍を取得されるまで、ずっとフランス国籍だったために、さまざまな苦難を受けたそうですね。

はい、国籍という大きな壁に何度も行く手を阻まれました。私は県立市原緑高校のサッカー一部に入部したのですが、当時は外国籍の選手は国体に出場できなかったのです。慌てて帰化申請を行いました。簡単には許可がありません。でも先生や関係者の方々が進んでくれたおかげで、高校3年のびわ湖国体のときに、私は外国人選手として初めて国体に出場することができました。



ジェフユナイテッド市原の選手時代

また大学時代、ユニバーシアードに選ばれながら出場できなかったときには落ち込みました。サッカー選手として世界に挑戦することは大きな夢ですから。

30歳でようやく帰化が認められた後、日本代表に選出されたのですが、故障のために辞退することになりました。結局、私は日本代表として国際大会には一度も出場できないままユニフォームを脱ぐことになったのです。

でも引退後、私はサッカー解説者としてワールドカップを始めとする国際大会の実況解説を経験することができました。

### ●スポーツを通して、子どもたちに学んでほしいこと

——2010年から浦安市の教育委員を務められています。どのようなことを伝えていきたいですか。

浦安市の前市長とサッカーのチームプレーについてお話しする機会を得たときに「ぜひ教育委員に就任してください」と頼まれたことがきっかけです。私は高校のサッカー部のコーチ

を務めたり、全国の学校を回ってサッカーの指導をしてきたりしましたが、教員としての経験はありません。しかし、サッカーというスポーツを通して学んだことや、選手の育成についての話、海外のサッカーを見て感じたことなどを毎回、お話をしています。

——スポーツを通して、どんなことを子どもたちに学んでほしいですか。

子どもたちにとってスポーツは非情なものです。たとえば試合に出場できる子とできない子が出てきて、そこに悲しみや苦悩が生まれる。非情なものだけど、それ以上のものを子どもに返すことができるのがスポーツの素晴らしさです。学生時代にスポーツで苦しんだこと、感動したことは、生きていくうえで必ず生かされます。

私はサッカーを通して数え切れないほどのことを学びました。指導者として技術だけでなく、人間関係の築き方や、感情のコントロールの仕方などを子どもたちにも伝えたいと考えています。

### ●子どもたちにバラスポーツ観戦を!

——東京2020オリンピック・パラリンピック競技大会の機運が高まってきました。千葉市ではオリンピック3競技、パラリンピック4競技を開催しますが、宮澤さんはパラリンピックについてどのような思いをもっていますか？

私はブラインドサッカーを観戦して、目の見えない選手がプレーしている姿に衝撃を受けました。「人間は鍛えれば、ここまでことができるようになるのか!」と勇気づけられ、感動しました。

ですから、ぜひ子どもたちにバラスポーツを見たり、体験したりしてほしいと思います。また、パラリンピックの会場にも、ぜひお子さんたちを連れていってあげてください。障害を負った選手が速く走る姿、華麗にボールを操る姿を見て、きっと何かを感じるはずですよ。将来、絶望の淵に立たされたときにふと思いだして、乗り越えるための一助となるかもしれません。

——最後に東京2020オリンピック・パラリンピック競技大会に、宮澤さんが期待されることをお聞かせください。

選手が大会に賭ける気持ちはすさまじく、まさに命を賭けて挑んでいきます。開催国の選手はなおさらです。だからこそ、見る者を感動させるプレーが生まれる。私たちは会場で、その瞬間をいっしょに味わうことができるのです。

東京2020オリンピック・パラリンピック競技大会は一生忘れられない大会になることでしょう。

平成30年12/2(日)、まなびフェスタ2018で宮澤ミシエルさんのトークショーを開催します! 詳細は4Pの千葉市生涯学習センターをご覧ください。

**12/14(金)~16(日)**

## ウィルチェアーラグビー日本選手権大会

会場 千葉ポートアリーナ

**2019年 2/1(金)~3(日)**

## ジャパンパラゴールボール競技大会

会場 千葉ポートアリーナ

**2019年 2/16(土)・17(日)**

## 全日本テコンドー選手権大会

会場 千葉ポートアリーナ

問い合わせ 千葉市オリンピック・パラリンピック調整課 TEL 245-5296

## 第8回長谷川良信記念・千葉市長杯争奪 車いすバスケットボール全国選抜大会

**2019年3/2(土)13時試合開始  
3/3(日)10時試合開始  
13時30分より体験会開催**

日本代表選手多数出場

会場 千葉ポートアリーナ

問い合わせ 淑徳大学サービスラーニングセンター  
TEL 265-7911

## 千葉市生涯学習センター まなびフェスタ2018 平成30年12月1日(土)・2日(日) 9:30~17:00

平成30年12月1日と2日の2日間、生涯学習センターでは「まなびフェスタ2018」を開催します。期間中、市民の皆さんによる各種ワークショップや講座、ステージ発表がお楽しみいただけます。また、特別企画として宮澤ミシェルさんのトークショーも行われます(要事前申込)。

### 宮澤ミシェルさんトークショー 12/2(日)13:30~15:00

ご自身のサッカー人生とともにロシアW杯の舞台裏や日本代表のことなど、最新のサッカー情報についてお話をうかがいます。

**申込方法** 往復はがきまたは電子メールでお申込みください。  
11/1(木)より 先着順で受け付け  
必要事項①講座名「宮澤ミシェルさんトークショー」、②参加者全員の氏名・年齢、③代表者の住所・TEL、④宮澤さんへの質問を明記の上、往復はがきまたは電子メールで下記までお申し込みください。(1通につき2人までお申し込みいただけます)**申込先** 〒260-0045 中央区弁天 3-7-7  
千葉市生涯学習センター講座企画担当  
E-mail kouza@chiba-gakushu.jp

### やすらぎのアトリウムコンサート 12/2(日)15:30~16:30

ミューズプラスアンサンブルのメンバーによる、金管五重奏。まなびフェスタの最終日に、華やかな演奏をお楽しみください。  
**出演予定:** 畑潤 (トランペット)、長江純一 (トランペット)、山本春奈 (ホルン)、三國裕子 (トロンボーン)、今川英悟 (チューバ)

会場 1階アトリウムガーデン ※当日、直接会場へお越しください



問い合わせ 生涯学習センター TEL 207-5820

## 千葉市子ども交流館

**申込先・問い合わせ** 〒260-0013 中央区中央4-5-1 きぼーる3階 TEL:202-1504

●開館時間／9:00~20:00 休館日／火曜日(火曜日が祝日の場合は翌日) ※市内小・中学校の長期休業期間中は開館

### 子育てふれ愛フェスタ2018

日時:11/23(金・祝) 10:00~16:00

会場:千葉市子ども交流館 (中央区中央4 きぼーる内)

未来を担う子どもたちは、家庭や地域の中で豊かな愛情に包まれ、明るく心豊かに育てることがとても大切です。

「親子でふれあい、笑顔になろう!」をテーマに、子どもたちや親子が一緒に参加して楽しめるふれあい遊びやモノづくり、舞台芸術鑑賞会などを開催します。皆さんも、子どもたちと一緒に楽しいひとときを過ごしてみませんか?

#### ■ あらちゃんとおそぼう! 10:30~12:00 (10:15より受付)

いつも素敵な笑顔で私たちに元気をくれる「あらちゃん」こと、荒牧光子さんがふれ愛フェスタにやってきました。「遊び心を子どもたちに伝えよう」をテーマに、さまざまなゲームや歌で遊びます。笑顔がいっぱい生まれる「あらちゃん遊び」を、ぜひ親子でお楽しみください。  
定員:255人 参加方法:当日先着順  
対象:3歳以上(未就学児は保護者同伴) 会場:3Fアリーナ

#### ■ おもしろモノづくり「カラフルマラカスを作ろう!」

①10:00~11:30 ②13:30~15:00

不要になったペットボトルを利用して可愛いマラカスを作ります。ボトルの表面には好きな絵や模様を描いたり、キャップを工夫して飾ったり、中に入れるものもアイデア一つで素敵な音が出る工芸楽器の完成です。  
定員:各回24人 参加方法:当日先着順(最終受付は各回30分前)  
対象:3歳以上(未就学児は保護者同伴) 会場:4F工房

#### ■ おながくおしばい「おじま猫とたまご」 15:10~16:00 (14:40開場)

命が誕生するまでの10か月間の物語で、2人の演者がコントラバスやギターなど大小様々な楽器を持ち替え演奏しながら歌い演じます。  
定員:150人 参加方法:当日先着順 9時より整理券配布  
※いろいろな楽器の音とおしほいを、より近くで聴いていただきたいため、鑑賞者の人数を制限させていただきます。

対象:制限なし(未就学児は保護者同伴) 会場:3Fアリーナ

### 子ども交流館で、親子でふれあい、笑顔になろう!

※すべて参加費無料  
※入館には子ども交流館への登録が必要です。(当日登録可・登録無料)

# 公民館

(注意)①受付時間は、特に記載のない限り9:00~17:00です。  
②親子などで参加する場合は、全員の氏名・年齢を明記してください。  
③来館には、公共交通機関をご利用ください。

公民館名	講座名	日時・対象・定員・申込方法
葛城公民館 電話:222-8554 FAX:222-1453	心と身体を癒すリラクソス気功教室	11/13・20・27の火曜日 13:30~15:30 全3回 【対象】成人【定員】先着20人 【申込】11/1(木)から直接または電話で
	私だけの小さな庭～季節の花で寄せ植えを楽しもう	11/14(水)10:00~12:00 【対象】成人【定員】先着20人 【料金】1,500円 【申込】11/1(木)から直接または電話で
	パソコン講座「ワード入門」	11/27(火)~30(金) 9:30~12:30 全4回 【対象】文字入力ができる成人 【定員】先着10人【料金】1,200円 【申込】11/1(木)から直接または電話で
	みんなで歩こう! 楽楽ウォーキング	11/20(火)・27(火) 10:00~12:00 全2回 【対象】成人【定員】先着20人 【申込】11/2(金)から直接または電話で
	そば打ち教室	12/2(日)・9(日)10:00~12:00 【対象】成人【定員】先着5人 【料金】1,000円 【申込】11/2(金)から直接または電話で
	おやじの肉料理	11/21(水)10:00~14:00 【対象】成人男性【定員】先着12人 【料金】1,000円 【申込】11/2(金)から直接または電話で(料金持参)
	冬の花の寄せ植え	11/15(木)14:00~16:00 【対象】成人【定員】先着12人 【料金】1,300円 【申込】11/2(金)から直接または電話で
朝日ヶ丘公民館 電話:272-4961 FAX:271-6994	シニア向けスマートフォン教室	11/19(月)13:00~15:00 【対象】60歳以上でスマートフォンを持っていない方【定員】先着15人 【申込】11/2(金)から直接または電話で
	日曜学習「エンディングノート」	11/25(日)10:00~12:00 【対象】成人【定員】先着20人 【申込】11/2(金)から直接または電話で
	終活のポイントと相続のイロハ	11/27(火)10:00~12:00 【対象】成人【定員】先着50人 【申込】11/2(金)から直接または電話で
花見川公民館 電話:273-8842 FAX:271-0370	子育て教室「親子遊びを楽しもう」	11/20・27・12/4の火曜日 9:30~11:30 全3回 【対象】1・2歳児と保護者 【定員】先着15組 【申込】11/2(金)から直接または電話で
	医療講演会「認知症の治療と予防」	11/29(木)10:00~12:00 【対象】成人【定員】先着20人 【申込】11/2(金)から直接または電話で
	要約筆記を学ぶ(聴覚障害のサポートに生かす)	11/13・20・27の火曜日 10:00~12:00 全3回 【対象】成人【定員】先着20人 【申込】11/1(木)から直接または電話で
	歴史講座「戦国期における千葉氏の動向」	11/23(金・祝)10:00~12:00 【対象】成人【定員】先着30人 【料金】100円 【申込】11/7(水)から直接または電話で
	男の料理教室「入門編」	11/23(金・祝) 9:30~12:30 【対象】成人男性【定員】先着16人 【料金】600円 【申込】11/3(祝)から直接または電話で(料金持参)
稲毛公民館 電話:243-7425 FAX:243-3962	クリスマスパン「シュトーレン」を焼こう	12/8(土)13:00~16:00 【対象】成人【定員】先着12人 【料金】800円 【申込】11/2(金)から直接または電話で
	神道・神社の歴史と房総	11/17(土)10:00~11:30 【対象】成人【定員】先着30人 【申込】11/2(金)から直接または電話で
	木版画で年賀状を作ろう	11/21・28・12/5の水曜日 13:30~16:30 全3回 【対象】成人【定員】先着20人 【料金】500円 【持ち物】彫刻刀、定規、筆記用具、下絵持参 【申込】11/2(金)から直接または電話で
	年越しそば打ち教室	12/16(日)9:30~13:00 【対象】成人または小学生と保護者 【定員】先着15人【料金】1,500円 【申込】12/2(日)から直接または電話で
小中台公民館 電話:251-6616 FAX:256-6179	初心者向け季節の寄せ植え教室	12/6(木)10:00~12:00 【対象】成人【定員】16人 【料金】1,500円 【申込】11/7(水)から直接または電話で
	気球連隊と風船爆弾~川川倉庫を訪ねる~	11/17(土)9:30~12:00 【対象】成人【定員】先着30人 【申込】11/2(金)から直接または電話で
	草野公民館 電話:287-3791 FAX:287-3672	クリスマスパン「シュトーレン」を焼こう
黒砂公民館 電話:241-2811 FAX:247-1931	神道・神社の歴史と房総	11/17(土)10:00~11:30 【対象】成人【定員】先着30人 【申込】11/2(金)から直接または電話で
	木版画で年賀状を作ろう	11/21・28・12/5の水曜日 13:30~16:30 全3回 【対象】成人【定員】先着20人 【料金】500円 【持ち物】彫刻刀、定規、筆記用具、下絵持参 【申込】11/2(金)から直接または電話で
	山王公民館 電話:421-1121 FAX:423-0359	年越しそば打ち教室
千草公民館 電話:255-3032 FAX:255-3682	初心者向け季節の寄せ植え教室	12/6(木)10:00~12:00 【対象】成人【定員】16人 【料金】1,500円 【申込】11/7(水)から直接または電話で
	都賀公民館 電話:251-7670 FAX:284-0627	気球連隊と風船爆弾~川川倉庫を訪ねる~
若葉公民館 電話:231-7991 FAX:231-0798	お正月の和菓子作り	11/20(火)・27(火) 9:30~12:30 全2回 【対象】成人【定員】先着16人 【料金】1,200円 【申込】11/1(木)から直接または電話で
	歴史講座「千葉常胤と鎌倉幕府の成立」	12/6(木)13:30~15:30 【対象】成人【定員】先着30人 【申込】11/2(金)から直接または電話で
	クリスマスパン「シュトーレン」に挑戦!	11/29(木)13:00~16:30 【対象】成人【定員】先着14人 【料金】800円 【申込】11/2(金)から直接または電話で
	そば打ち体験教室	11/20(火)・27(火) 14:00~17:00 全2回 【対象】成人【定員】先着8人 【料金】3,000円 【申込】11/2(金)から直接または電話で(料金持参)
	秋風コンサート「男声合唱とハーモニカ」	11/17(土)13:30~15:30 【対象】小学生以上の方【定員】先着50人 【申込】当日直接来館
緑公民館 電話:292-0210 FAX:292-4631	エンディングノートを書いてみよう	11/22(木)13:30~15:30 【対象】成人【定員】先着25人 【申込】11/2(金)から直接または電話で
	健康講座「のびのびゆらゆら健康体操」	11/17・24・12/1の土曜日 10:00~12:00 全3回 【対象】成人【定員】先着15人 【申込】11/2(金)から直接または電話で
	郷土の歴史講座「ごんなにすこい加曾利貝塚」	11/9(金)10:00~12:00 【対象】成人【定員】先着20人 【申込】10/20(土)から直接または電話で
美浜公民館 電話:247-8555 FAX:238-4176	シニア健康講座「シニア体操とお口の体操」	11/21(水)14:00~15:30 【対象】65歳以上の方【定員】先着50人 【申込】11/2(金)から直接または電話で
	パソコン講座「ワードの基礎」	11/20(火)~11/23(金・祝) 9:00~12:00 全4回 【対象】成人【定員】先着10人 【申込】11/2(金)から直接または電話で
	和布で作る梅の花の吊りし飾り	11/15(木)・29(木) 10:00~12:00 全2回 【対象】女性【定員】先着15人 【料金】500円 【申込】11/2(金)から直接または電話で
	タブレットを使った脳トレーニング体験講座	11/21(水)10:00~12:00 【対象】60歳以上の方【定員】先着30人 【申込】11/2(金)から直接または電話で



# 加曽利貝塚博物館

申込先・問い合わせ 〒264-0028 若葉区桜木8-33-1 TEL:231-0129 / FAX:231-4986  
Eメール: kasori.jomon@city.chiba.lg.jp ホームページ: https://www.city.chiba.jp/kasori/  
●開館時間/9:00~17:00(入館は16:30まで) 休館日/月曜日、祝日の翌日※ただし、祝日の翌日が土・日曜日の場合は開館。12/11(火)・25(火)臨時休館 入館料/無料

## 企画展

「あれもE これもE  
—加曽利E式土器(千葉市内編)—」

加曽利貝塚の名前がついた土器「加曽利E式」のうち、千葉市内出土品を集めた企画展。

会期:10/20(土)~2019年3/3(日)  
12/26(水)~一部展示入れ替え



催し名など	日時・内容など
縄文秋まつり	11/3(祝)・4(日) 10:00~15:00 縄文グルメや物販、縄文土器抽選会、カソリンカップ(火おこしタイムトライアル)など内容盛りだくさん。
石器づくり講座	11/18(日) 10:00~16:00 対象:中学生以上 定員15人 応募方法:メール、FAX、電子申請、往復はがきにて加曽利貝塚博物館まで 11/8(木)必着 縄文人と同じ方法で石器づくりに挑戦します。
ナイトミュージアム	12/1(土) 17:30~20:00 夜の復元住居公開、貝塚コンサート、星空観察会・解説会、博物館の夜間開館
縄文時代研究講座	第4回:12/16(日) 講師:加納 実「加曽利E式土器とは」 第5回:1/20(日) 講師:佐藤 洋「加曽利貝塚の加曽利E式土器」 第6回:2/24(日) 講師:小澤 政彦「東関東の加曽利E式土器」 10:30~12:00 会場:加曽利貝塚博物館 定員:各回50人(当日先着順)

# 郷土博物館

問い合わせ 〒260-0856 中央区亥鼻1-6-1 TEL:222-8231 / FAX:225-7106  
ホームページ: http://www.city.chiba.jp/edl/kyodo/  
●開館時間/9:00~17:00(入館は16:30まで) 休館日/月曜日(月曜日が祝日の場合は翌日) 入館料/無料

## 千葉常胤生誕900年記念特別展 「千葉常胤と鎌倉幕府の成立 —東国武士と武家政権—」

千葉常胤の生誕900年を記念し、源平合戦のころの常胤の動きを紹介します。常胤とともに幕府成立初期を支えた上総氏・三浦氏・北条氏などの東国武士たちにもご注目ください。



「千葉常胤肖像画及び自詠短冊(部分)」(成田山霊光館所蔵)



▲紙本金地着色源平合戦図屏風(右隻)(埼玉県立歴史と民俗の博物館所蔵)

会期 10/23(火)~12/16(日)

# 千葉市科学館

問い合わせ 〒260-0013 中央区中央4-5-1 TEL:308-0511  
ホームページ: http://www.kagakukanQ.com

## プラネタリウム新番組「ノーマン・ザ・スノーマン」

※投影日時は科学館ホームページでご確認ください。  
会場:7階プラネタリウム 定員:200人  
料金:大人510円、高校生300円、小・中学生100円

## 秋の企画展

### 「宇宙の日」記念 全国小・中学生作文絵画コンテスト作品展

期間:11/11(日)まで開催 10:00~17:00  
会場:7階企画展示室 料金:無料(要入館料)

### フィールアロマ ~アロマを感じる星空~

日時:11/9(金)・10(土) 19:00~19:45  
会場:7階プラネタリウム 定員:200人  
料金:高校生以上800円、小・中学生300円

開館時間 9:00~19:00(入館は閉館の30分前まで)  
入館料 常設展示/大人510円 高校生300円 小中学生100円  
プラネタリウム/大人510円 高校生300円 小中学生100円  
休館日 11/26(月)・27(火)、12/17(月)、29(土)~2019年1/1(火・祝)

## 化学反応を色で見てみよう! ~透明な液体が緑や赤に変わるマジック反応~

PETボトルに入った透明な液体に振動を与えると、緑になりその後、赤・黄色と交通信号のように色が次々と変わります。少し高度な「振動・信号反応」を体験します。  
日時:11/3(土) 11:00~12:00、14:00~15:00  
会場:8階科学実験室B 定員:各20人 対象:小学2年生以上

## 二酸化炭素が水にとけたら...

二酸化炭素は温暖化ガスとして知られていますが、水にとけると石灰岩をとくす力もちます。水にとけた二酸化炭素について実験をいくつか試してみましょう。目からウロコの実験もあります。  
日時:11/11(日) 11:00~12:00、14:00~15:00  
会場:8階科学実験室B 定員:各20人 対象:小学生以上(小学3年生以下保護者同伴)

参加方法は千葉市科学館ホームページをご確認下さい。

# 人.ひと.人

People, Somehow People are Fascinating

## 人って面白い

入館料:一般1,800円 高校生・大学生:65歳以上1,300円 中学生900円  
開館時間:10:00-17:30

\*入館は17:00まで \*12月29日は16:30閉館

休館日:火曜日、12月30日~1月1日

〒267-0067 緑区あすみが丘東3-15

問い合わせ TEL.205-1500

ホームページ https://www.hoki-museum.jp

現代日本の写実絵画

ホキ美術館  
HOKI MUSEUM



95歳の天才バイオリニスト、イヴリー・ギトリスを描く野田弘志

2018年 ホキ美術館 ギャラリー1 2019年

11月23日|金・祝|~5月12日|日|

# 千葉市民ギャラリー・いなげ

問い合わせ 〒263-0034 稲毛区稲毛1-8-35 TEL:248-8723 / FAX:242-0729  
ホームページ: http://business4.plala.or.jp/g-inage/  
●開館時間/9:00~17:15 休館日/月曜日(月曜日が祝日の場合は翌平日)

## ■ 夜灯まつり夜間特別公開

地域のイベント「稲毛あかり祭~夜灯(よとほし)~」の夜、千葉市民ギャラリー・いなげを夜間特別公開。ギャラリーの庭園には、秋休み子ども美術講座に参加の子どもたちと、美浜区の稲毛第二小学校、磯辺小学校、真砂第五小学校の子どもたちが制作した灯ろうが並びます。今年は美術家・海月岳人さんの光の演出による、いつもとは違った幻想的なギャラリーをお楽しみください。

日時:11/24(土)・25(日) 17:00~20:00ライトアップ 入場無料

## ■ 夜灯まつり関連イベント 佐藤信太郎写真講座 ~夜景を撮る~

千葉市在住で林忠彦賞を受賞した写真家・佐藤信太郎さんの夜の写真講座。

地域のお祭「夜灯」の風景をデジタルカメラで撮影します。写真の講評とデジタル加工のアドバイスも行います。

日時:11/24(土) 16:00~20:00 対象:デジタル一眼カメラと三脚をお持ちの方 参加費:1,500円 応募締切:11/10(土)



## ■ 第2回 いなげ八景水彩画コンクール作品展

街への愛着を深め、魅力を再発見することを目的に地域の方と選定した「いなげ八景」をテーマに開催する水彩画コンクール受賞者の作品展です。今年は大人部門の他、小学生~中学生部門も募集し、幅広い世代が表現する稲毛の風景をご覧ください。

会期:11/17(土)~12/2(日) 9:00~17:15(月曜休館、最終日15:00まで) 入場無料

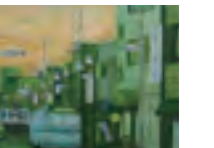

# 石井林響展

生誕135年

11.23(金)  
2018 1.14(金)  
2019

千葉市美術館  
〒260-8733 中央区中央3-10-8  
tel:221-2311  
http://www.ccma-net.jp  
公式Twitterアカウント:@ccma\_jp

石井林響(1884-1930)は、千葉に生まれ、明治大正の時代を駆け抜けた日本画家。「西の関雪、東の林響」と称えられるほど、同時代の画人や房総の人々にも大きな影響を与えました。本展では画業の全貌を回顧し、林響が追い求めた理想の世界とその魅力を紹介します。

観覧料:一般1,200円 大学生700円  
小・中学生、高校生無料  
開館時間:10:00-18:00(金・土曜日は20:00まで)  
\*入場受付は閉館の30分まで  
休館日:12月3日(月)、12月29日(土)~1月3日(木)

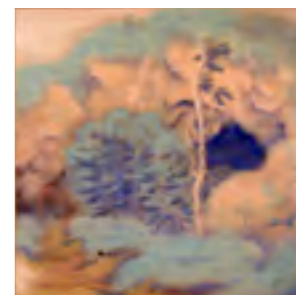

《総南の旅から 仁右衛門島》大正10年(1921)山種美術館蔵

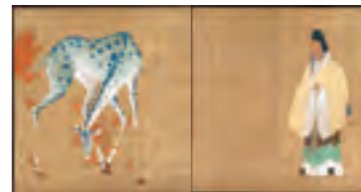

《王者の場》大正7年(1918)千葉市美術館蔵



《麗女の姿となりて》明治39年(1906)東京都現代美術館蔵

# 千葉市少年自然の家

申込先・問い合わせ

〒297-0217 長生郡長柄町針ヶ谷字中野1591-40  
TEL:0475-35-1131 (9:00～19:00) / FAX:0475-35-1134  
ホームページ: <http://www.chiba-shizen.jp/>

## 冬ならではの主催事業が盛りだくさん!

千葉市少年自然の家では、毎月様々な主催事業を実施しています。ご家族向けの「マンスリーウィークエンド」に参加して、家族でほっこりするような体験をしてみましょう! 最新情報は自然の家ホームページをご覧ください。

**申込方法:** 往復ハガキかメールに必要事項をご記入の上、千葉市少年自然の家までお送り下さい。  
応募者多数の場合は、抽選となります。  
※応募締切: 12/16 (日)必着

**<必要事項>** ①主催事業名、②住所、③代表者氏名、④電話番号(ご自宅・携帯電話) ⑤家族数および各家族の代表者と人数(お子様の学年、年齢)  
※グループで申込みの場合は、②③④は代表家族のみ。  
1グループ8人まで  
メールの送り先は shusai-oubo@chiba-shizen.jp

## 第108回 マンスリーウィークエンド ～家族で楽しむ!年始め。～

**日程** 2019年1/19 (土)～20 (日)

**参加費** 小学生:3,940円 中学生:4,140円  
未就学児(3～6歳):3,570円 乳児(3歳未満):530円  
大人(千葉市民):4,960円

**プログラム** アウトドアスイーツ、板を焼いて絵馬作り、クライミングウォール、作って飛ばそう!ウィングブレードなど

**対象** 3歳以上中学生以下のお子さんを含むご家族



# 青葉の森公園芸術文化ホール

申込先・問い合わせ

〒260-0852 中央区青葉町977-1  
TEL:266-3511 / FAX:266-1660  
ホームページ: <https://www.aobageibun.com/>

## パスカル・ロジェ ピアノ・リサイタル

フレンチ・ピアノの巨匠パスカル・ロジェによるオール・ドビュッシー・プログラム。  
【日時】12/2 (日) 14:00開演 13:30開場  
【料金】全席指定3,500円 ※未就学児入場不可  
【出演】パスカル・ロジェ



© 武藤章

## ちばイズム 千葉のむかし話/子ども語りべ 発表会

地元千葉のむかし話を小学生から大人までの受講生が語り継ぎます。  
【日時】1/14 (月・祝) 【料金】入場無料・年齢制限なし  
【出演】講座受講生、ひがき順子

beyond2020  
認証プログラム

## 一噌幸弘 能舞台縦横無尽ライブ

beyond2020  
認証プログラム

個性的な演奏者達が縦横無尽に演奏します。  
【予定曲】また君に恋してる、地上の星、五木の子守唄、フレ임・バイ・フレ임 (キング・クリムゾン)、伝統曲、一噌幸弘オリジナル曲 ほか  
【日時】2/11 (月・祝) 14:00開演 13:30開場  
【料金】全席自由 前売2,500円 当日3,000円  
【出演】一噌幸弘・山田路子(笛)、辻本好美(尺八)、高木潤一(ギター)



## 第38回 青葉能

beyond2020  
認証プログラム

千葉県内唯一の本格能舞台でお届けする能公演。  
事前セミナー同日開催。  
【日時】2/17 (日) 14:00開演 13:30開場  
【演目】宝生流能「蟬丸」、和泉流狂言「咲嘩」 ほか  
【出演】宝生和英(宝生流二十代宗家)、野村万作(人間国宝・和泉流狂言方) ほか  
【料金】SS席7,000円、S席6,000円  
A席5,000円、B席4,000円  
(18歳以下すべて2,000円引)  
※チケットには事前セミナーが含まれます。



## ちばイズム 青葉寄席

千葉にゆかりのある、“浪曲界のホープ”と“古典落語を語り継ぐイケメン嘶家”による寄席を能舞台で。  
【日時】2/10 (日) 14:00開演 13:30開場  
【料金】全席自由 前売1,500円 当日1,800円  
※チケット1枚につき18歳以下1名無料 ※4歳未満入場不可  
【出演】浪曲: 玉川太福(千葉大学出身)、落語: 古今亭志ん松 ほか

beyond2020  
認証プログラム



玉川太福 古今亭志ん松

市原新名所

身も心もあつたまる天然の露天風呂

立ち寄り湯処

# 黒湯天然温泉

熟練シェフの極上の味

# レストラン 五井

(ビジネスホテル五井温泉 1F)



五井自動車教習所直営

## ビジネスホテル 五井温泉

五井自動車教習所となり

無料駐車場

P1...22台(障害者専用)・P2...18台

〒290-0056 千葉県市原市五井5918-2 TEL 0436-23-2617(代表)

●無料送迎もありますので、お問い合わせください。



広告

千葉市生涯学習情報誌

編集・発行

千葉市生涯学習センター(指定管理者:公益財団法人千葉市教育振興財団) <http://www.chiba-gakushu.jp/>

〒260-0045 中央区弁天3-7-7 TEL:207-5811(代) FAX:207-5812

千葉市教育委員会 生涯学習部 生涯学習振興課

〒260-8730 中央区問屋町1-35 千葉ポートサイドタワー 11F TEL:245-5954 FAX:245-5992

ちば まなびの森

VOL.23  
平成30年11月発行