

エクセル速習講座



2日間で学ぶ! 基礎関数



さまざまな場所で職種を問わず利用されているエクセル。まずは基礎的な関数に触れてみませんか。エクセル関数を活用すれば、作業の正確さや効率が格段にアップします。【講師】株式会社プラムシックス

2022/11/13・11/20 毎週日曜日（全2回）

9:30～12:00

対象：エクセル経験者

定員：20人

料金：4,000円

会場：生涯学習センター 地下1F パソコン学習室

申込期間：10/1（土）～10/31（月）

申込方法：下記の必要事項を明記して、メールか往復はがきでお申込みください。

必要事項：①講座名「エクセル速習講座」②氏名（ふりがな）③年齢
④住所 ⑤電話番号

※新型コロナウイルス感染症拡大防止のため延期や中止になる場合があります。
※応募者多数の場合は抽選となります。

問合せ：〒260-0045 千葉市中央区弁天3-7-7

申込み 千葉市生涯学習センター メディア学習担当

TEL / 043-207-5823 メール / manabi.kouza@ccllf.jp

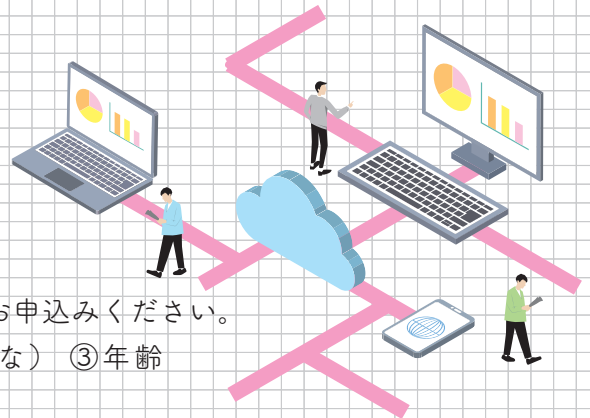

学習プログラム

<p>11/13</p>	<p>関数とは（数式・関数の入力方法） オートSUM（合計、絶対参照、平均、最大値、最小値、数値の個数） COUNTA 関数、COUNTBLANK 関数、IF 関数</p>	<p>11/20</p>	<p>VLOOKUP 関数（FALSE・TRUE） 関数のネスト 参考学習の紹介（ROUND・IFERROR・HLOOKUP） 文字列関数、名前の定義、日付と時刻）</p>
--------------	--	--------------	--

■新型コロナウイルス感染症予防に関するお願い

施設内での新型コロナウイルス感染症予防対策と、以下の点についてご協力ください。

①受講前に検温していただき、受講の際にはマスクを着用してください（未就学児は除く）。事情により、マスクの着用ができない場合は、あらかじめご相談ください。②当日の受付時に検温を実施し、37.5度以上または平熱+1度以上の場合は参加をお断りします。③体調不良や感染が疑われる場合は、参加をご遠慮ください。また、講座をキャンセルされる場合は、担当職員までご連絡ください。

