

講座 B
ちばアート

令和6年度
受講生募集

2024
ちばカレッジ

Point
01

ちばの魅力を知る



私たちの街「ちば」について、知っているようでいて知らないこと、まだまだ知られていないことがたくさんあります。「ちばカレッジ」とは、「ちば」のもの・ひと・ことに焦点を当てて、より深く「ちば」を知っていただくための全10回講座です。

Point
02

ちばを考える

より深く「ちば」を理解するために、皆さんが互いに考えながら自主的に活動する場面や、現地研修を多数取り入れています。この機会に、新たな学び、新たな出会いを通した、ご自身の生涯学習をお楽しみください。



Point
03

選べる2つのコース

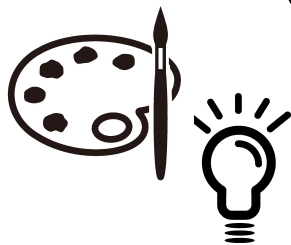

第23回目となる今回は、「ちば再発見」「ちばアート」の2つのコースをご用意しました。どちらとも決して難しい内容ではありません。お気軽にご参加ください！
※両コースに申込み・参加することも可能です。

- 期間:2024年5月～2025年2月までの全10回【原則木曜日※】 ●時間、会場:各回ごとに異なります。
 - 定員:30人 ●費用:6,000円 ●募集締切:4月30日(火)必着 ●申込方法:メール、往復はがき
 - 問合せ:千葉市生涯学習センター学習推進グループ TEL:043-207-5820
- ※詳細はチラシ裏面またはHPにてご確認ください。※応募者多数の場合は抽選です。
※現地研修時の昼食代および現地集合・解散の際の交通費は別途自己負担となります。
※最終回2月5日のみ水曜日に開催します。



講座 B  **ちばアート** 美術館への訪問等をとおして、作品の鑑賞を中心に美術に触れ合う講座です。

● **プログラム(予定)** ★: 現地集合・現地解散を予定 ☆: 生涯学習センター集合・解散(バス移動を予定)

回	日程	活動内容	講師
1	5/30(木) 9:45-12:00	開講式、講義・千葉市美術館の紹介 全10回の講座について、説明します。 千葉市美術館の取り組みや美術館の魅力について学びます。	千葉市美術館 学芸員 生涯学習センター
2	6/13(木) 10:00-12:00	現地研修・千葉市美術館見学① ★ 千葉市美術館を訪問し、千葉ゆかりの作家について学びます。開催中の「板倉鼎・須美子展」を観覧します。	千葉市美術館 学芸員
3	7/18(木) 10:00-12:00	現地研修・千葉市美術館見学② ★ 千葉市美術館を訪問し、江戸絵画について学びます。開催中の「岡本秋暉展」「江戸絵画縦横無尽!摘水軒コレクション名品展」を観覧します。	千葉市美術館 学芸員
4	8/1(木) 10:00-12:00	現地研修・作品鑑賞教室 様々な美術作品の鑑賞方法について学びます。	前千葉市民ギャラリー・いなげ 所長
5	9/12(木) 10:00-12:00	現地研修・千葉市美術館見学③ ★ 千葉市美術館を訪問し、現代アートについて学びます。開催中の「Nerhol(ネルホル)展」を観覧します。	千葉市美術館 学芸員
6	10/3(木) 10:00-12:00	実技講座・風景画スケッチ 日頃、絵を描かない方も、楽しく気軽にスケッチに挑戦してみましょう。	千葉美アートカルチャースクール
7	11/14(木) 9:00-17:00	現地研修・美術館見学 ☆ 千葉県立美術館、DIC 川村記念美術館を訪問し、美術作品をゆっくり楽しむ1日とします。	千葉県立美術館研究員 他
8	11/28(木) 10:00-12:00	講義・野外彫刻について 何気なく通り過ぎている、野外彫刻やモニュメントの魅力について学びます。	千葉県立美術館研究員
9	12/19(木) 10:00-12:00	班別の話合い 講座を通してわかったこと、感じたことなどを自由に楽しく話し合い、班別発表・個人レポートの準備をします。	生涯学習センター
10	2/5(水) 10:00-12:00	閉講式(班別発表会、修了証書授与) 班ごとに学習成果を発表します。個人レポート集を配布します。また、修了証書の授与を行います。※講座 A「ちば再発見」と合同開催です。	生涯学習センター

● **申込方法**【4/30(火)必着 ※応募者多数の場合は抽選】

下記必要事項を明記の上、メールまたは往復はがきにてお申し込みください。
メールで申込日から4日過ぎても申込受理の連絡がない場合はお問い合わせください。

【必要事項】

①講座名「ちばカレッジ2024 ちばアート」②氏名(ふりがな)③年齢④〒住所⑤電話番号⑥その他希望事項

● **応募宛先**

【メール】 manabi.kouza@cclif.jp
【住所】 〒260-0045
千葉市中央区弁天 3-7-7