



まなび フェスタ 2024

12/7・8 土 日



主催

千葉市生涯学習センター

〒260-0045 千葉市中央区弁天3-7-7 TEL.043-207-5820

<https://chiba-gakushu.jp>

ホール
イベント

清水裕貴 Artist Talk

定員150人
事前申込制
無料

12月7日(土)14:00~15:30 2Fホール



千葉県出身で、小説家・写真家として活躍している清水裕貴さんの最新作『海は地下室に眠る』。千葉・稲毛を舞台に描かれたこの小説の着想はどこから得たのでしょうか。清水さんが感じた在りし日の稲毛の海、千葉の蓮池花街はどんな景色だったのか。小説を書くこと、写真を撮ること、清水さんのライフワークについて。ナビゲーターは小説の主人公になぞらえて、千葉市美術館の現役学芸員が務めます。

申込方法 【先着順】メール・往復はがき

- ①講座名「清水裕貴アーティストトーク」、②郵便番号・住所、③氏名(ふりがな)、④年齢、⑤電話番号を明記の上、メールまたは往復はがきでお申し込みください。(1通で複数人お申込みの場合、全員の氏名・年齢を明記してください。)

申込期間 10/1~先着順

申込み 生涯学習センター 学習推進グループ

〒260-0045 中央区弁天3-7-7 メール:manabi.kouza@ccllf.jp

ホール
コンサート

マリンバとパーカッション、低音弦楽器が奏でるクリスマスソング

定員200人
当日先着順
無料

12月8日(日)15:00~16:00 2Fホール

大きな木琴「マリンバ」とたくさんの打楽器を囲んだ「パーカッション」を中心に、中音域のロマンティックな音色「チェロ」、低音を担当する「コントラバス」とのめずらしい編成でクリスマスソングをお届けします。

出演 アンサンブル「NANOHANA」

マリンバ/鈴木 未知子、チェロ/溝端 楓、
コントラバス/井口 信之輔、パーカッション/TAKAFUMI

演奏曲目(予定) 星に願いを、白鳥、映画「アラジン」よりメドレー、
クリスマスメドレー ほか

申込方法 当日14:00より入場券を配布(2Fホール前)
入場券は1人1枚お渡しのため、複数人でお越しの場合は、
全員揃ってからお並びください。

問合せ 生涯学習センター学習推進グループ TEL207-5820



鈴木 未知子



TAKAFUMI



井口 信之輔



溝端 楓

お知らせ

生涯学習ボランティアフェア 2024

ボランティア 紹介days

11月16日(土)~11月24日(日)

活動紹介展示や体験コーナーを中心に1階アトリウムで開催します。他にもステージ発表と実演動画で、ちば生涯学習ボランティアセンター登録者の活動を紹介します。詳細は、10月中旬からパンフレットやHPにてご案内します。

問合せ 生涯学習センター 学習支援グループ
TEL 207-5815

会場までのアクセス

千葉市生涯学習センター

〒260-0045 千葉市中央区弁天 3-7-7

- JR 千葉駅千葉公園口から徒歩 8 分
- 千葉モノレール「千葉公園駅」から徒歩 5 分
(当日は混雑が予想されますので公共交通機関をご利用ください。)





会場案内

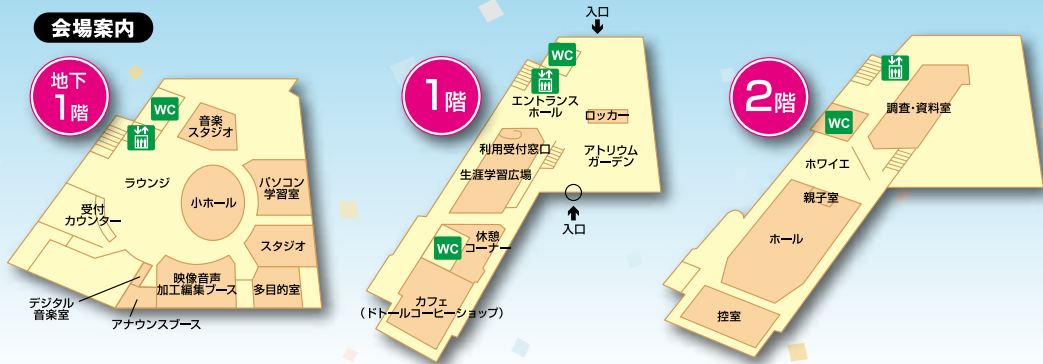

展示

児童書・絵本から知る里親家庭 (バスストップ)

- 会場: 1F エントランスホール
- 参加費: 無料 観覧自由



展示

知ってほしいな里親のこと (NPO法人キアセツト)

- 会場: 1F エントランスホール
- 参加費: 無料 観覧自由

展示

染めて作った花・アートフラワー展 (アートフラワーの会 都賀)

- 会場: 3F 展示ホール
- 参加費: 無料 観覧自由

展示

土曜の水彩画作品展 (土曜の水彩画)

- 会場: 3F 展示ホール
- 参加費: 無料 観覧自由



展示

水墨画展示 (千葉県水墨会)

- 会場: 3F 展示ホール
- 参加費: 無料 観覧自由

当日受付

夜灯(よとぼし)灯ろうを作ってみよう (千葉市民ギャラリー・いなげ)

- 時間: 10:00~14:00 会場: 3F 大研修室
- 参加費: 無料 随時受付

当日受付

おもしろ算数講座 (NPO法人ちば算数・数学を楽しむ会)

- 時間: 10:00~12:00
- 会場: 3F 大研修室
- 参加費: 無料
- 随時受付



当日受付

縄文ゲーム塾&縄文体験 (千葉県立加曾利貝塚博物館)

- 時間: 10:00~12:00, 13:00~15:00
- 会場: 3F 大研修室 参加費: 無料
- 随時受付

当日受付

ピョコピョコうごく石をつくろう! (千葉市子ども交流館)

- 時間: 14:00~16:00 (最終受付 15:30)
- 会場: 3F 大研修室 参加費: 無料
- 随時受付

当日受付

ワークショップ ~ネパールの文化を知ろう~ (千葉モードビジネス専門学校)

- 時間: 10:00~12:00 会場: 3F 研修室1
- 参加費: 無料 随時受付



当日受付

水墨画で年賀状を描いてみませんか (千葉県水墨会)

- 時間: 10:00~12:00 会場: 3F 研修室2
- 参加費: 無料 随時受付

当日受付

"食べられる芸術"おえかきEQせんべい (感情と社会性を育むEQ教育もこびっと)

- 時間: 10:00~12:00
- 会場: 3F 食文化研修室
- 定員: 先着40人
- 参加費: 300円
- 随時受付



当日受付

歩いて集めて面白い [Feel度Walk・知図]<ミニ講座> (テディス)

- 時間: 16:00~16:45 会場: 3F 研修室1
- 定員: 20人 参加費: 無料
- 当日先着順

当日受付

伝わる言葉の選び方講座 (NPO法人マスタリーカウンセリング協会 クリオネの家)

- 時間: ①14:00~15:00 ②15:30~16:30
- 会場: 3F 小会議室 定員: 各13人
- 対象: 高校生以上 参加費: 300円
- 当日先着順



当日受付

姫農ミニマルシェ (野菜販売) (姫農-Menou-)

- 時間: 9:30~13:30 (売り切れ次第終了)
- 会場: 1F 正面玄関前



事前申込

ネイチャーゲーム&秋のクラフトを体験しよう! (ちば市シェアリングネイチャーの会)

- 時間: ①9:30~10:40 ②11:00~12:10
- 会場: 3F 工芸研修室
- 定員: 各15人 (未就学児は保護者同伴)
- 参加費: 300円

申込方法 [先着順] メール manabifes.sn2024@gmail.com

事前申込について

申込方法をご確認のうえ、イベント名・日時・〒住所・氏名(ふりがな)・年齢・TEL(FAX)番号を記入し、各申込先へ。

抽選の場合は、**11月14日(木)まで**にお申込みください。

※対象の記載のないものは、どなたでもご参加いただけます。

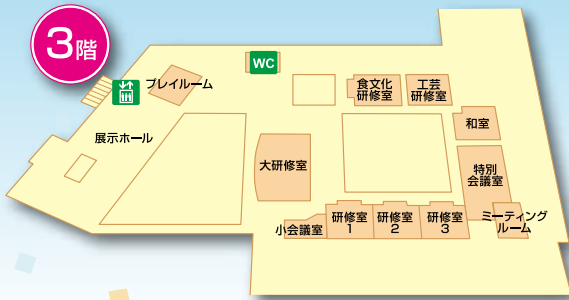

事前申込

はじめての民謡体験講座

(安藤民謡会)

- 時間: 10:00~11:45
- 会場: 3F研修室3
- 定員: 25人
- 対象: 民謡初心者
- 参加費: 無料

申込方法 [抽選] 往復はがき
〒263-0031 稲毛区稲毛東3-8-22 佐藤方

事前申込

あなただけのビデオづくり

(施設ボランティア[映像記録ボランティア])

- 時間: 10:00~17:00
- 会場: B1Fパソコン学習室
- 定員: 6人
- 対象: パソコンで文字入力ができる方
- 参加費: 無料

申込方法 [抽選] メール・往復はがき
manabi.kouza@ccllf.jp
〒260-0045 中央区弁天3-7-7
千葉市生涯学習センターへ

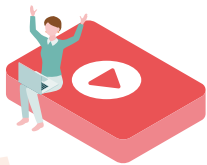

事前申込

歩いて集めて面白い「Feel度Walk・知図」 <Feel度Walk体験>(テディス)

- 時間: 13:45~15:45
- 会場: 3F研修室1
- 定員: 20人
- 対象: 小学生以下(保護者同伴)
- 参加費: 無料

申込方法 [先着順] メール
info@tedis-lc.com



事前申込

「私色のパンジー」を作ろう!

アートフラワー(アートフラワーの会 都賀)

- 時間: 14:00~16:00
- 会場: 3F工芸研修室
- 定員: 10人
- 参加費: 600円
- 対象: 小学生以上(小学2年生以下は保護者同伴)

申込方法 [抽選] メール・電話・FAX
somebanaart@gmail.com
TEL・FAX 375-8451

事前申込

ビジネス支援講座

(千葉市中央図書館)

- 時間: 14:00~16:00
- 会場: 3F特別会議室
- 定員: 25人
- 参加費: 無料

申込方法 [抽選] 電話・FAX
TEL287-3980 FAX287-4074

事前申込

笑顔がいっぱい!心と体のダンスセラピー (サークル[R])

- 時間: 14:30~16:00
- 会場: 3F研修室2
- 定員: 12人
- 対象: 中学生以上
- 参加費: 無料

申込方法 [先着順] メール・電話
yama-r@cameo.plala.or.jp
TEL090-2720-1032



STAGE SCHEDULE

アトリウムステージ発表スケジュール

出演時間	プログラム	出演団体
10:30~10:50	男声アンサンブルの魅力	コフレテット
10:55~11:15	キッズダンス	mana. crew
11:20~11:40	ウクレレと歌声でお楽しみください!	アロハちば
11:45~12:05	弦楽アンサンブル	アンサンブル渚
12:10~12:30	日本の伝統文化 民謡	民謡安藤流 安藤民謡会
12:35~12:55	和太鼓の演奏	打鼓打 Jr.
13:00~13:20	弦楽合奏で奏でる世界の名曲	アンサンブル・クララ
13:25~13:45	女声ボーカルアンサンブル~こんな曲、あんな曲、歌います~	あんバター
13:50~14:10	ウクレレとフラとタヒチアダンス	pupuori HEI TAPU ORA
14:15~14:35	Have Fan! Dance In The Circle!	M.S.C
14:40~15:00	ウクレレ合奏団	ブラウンハウス ウクレレスクール



コフレテット



打鼓打 Jr.



pupuori HEI TAPU ORA



アンサンブル・クララ

12月8日 sun

催し物のご案内

会場案内



展示

児童書・絵本から知る里親家庭 (バスストップ)

- 会場：1F エントランスホール
- 参加費：無料 観覧自由



展示

知ってほしいな里親のこと (NPO法人キーアセット)

- 会場：1F エントランスホール
- 参加費：無料 観覧自由

展示

染めて作った花・アートフラワー展 (アートフラワーの会 都賀)

- 会場：3F 展示ホール
- 参加費：無料 観覧自由

展示

土曜の水彩画作品展 (土曜の水彩画)

- 会場：3F 展示ホール
- 参加費：無料 観覧自由



展示

水墨画展示 (千葉県水墨会)

- 会場：3F 展示ホール
- 参加費：無料 観覧自由

当日受付

古代の組みひも作り挑戦しよう (千葉市埋蔵文化財調査センター)

- 時間：10:00～11:30 会場：3F 大研修室
- 参加費：無料 随時受付

当日受付

タンDEMコマを作って楽しもう (チームSTC)

- 時間：9:30～15:30
- 会場：3F 大研修室
- 定員：100人
- 対象：5歳以上
- 参加費：無料
- 随時受付

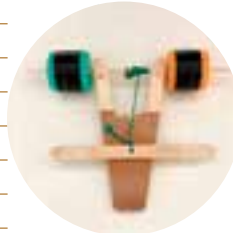

当日受付

木版画の多色摺り体験 (千葉市美術館)

- 時間：10:00～12:00、13:30～15:00
- 会場：3F 大研修室 参加費：無料
- 随時受付 (受付は各回終了の15分前まで)



当日受付

HUG(避難所運営ゲーム) 体験ワークショップ (一般社団法人千葉県南部災害支援センター)

- 時間：10:00～12:00 会場：3F 研修室1
- 定員：27人 参加費：無料
- 当日先着順



当日受付

音楽de脳トレ 1本指でもOKのピアノレッスン (ピアノゆうゆう塾 千葉県支部)

- 時間：①10:00～10:20 ②10:30～10:50 ③11:00～11:20 ④11:30～11:50
- 会場：3F 特別会議室 定員：各15人
- 参加費：無料 当日先着順

当日受付

親子アニメ上映会

- 時間：①10:00～11:00 ②13:00～14:00
- 会場：B1F 小ホール 定員：各50人
- 参加費：無料 当日先着順

当日受付

プルプル!ゼリーで版画を刷ろう (ブラウンハウスアート教室)

- 時間：①10:00～12:00 ②13:30～15:30
- 会場：3F 工芸研修室 対象：小学生以上
- 参加費：300円 随時受付



当日受付

パソコン相談コーナー (施設ボランティア[まなサポ1・2・3])

- 時間：10:00～15:00
- 会場：B1F 映像音声加工編集ブース
- 対象：Windows パソコンの初心者
- 参加費：無料 随時受付

当日受付

ブックトークとおはなし会 わたしの中の物語 (バスストップ)

- ①おはなし会 ②ブックトーク
- 時間：①10:30～11:00 ②11:15～12:00
- 会場：3F 小会議室 定員：各14人
- ①随時受付 ②③当日先着順



当日受付

「千葉県詩集」参加の詩を各自が朗読 (千葉県詩人クラブ)

- 時間：13:50～16:40 会場：3F 研修室2
- 定員：10人 参加費：500円
- 随時受付

当日受付

討論会 「子供の貧困と教育の問題について」 (ちば社会問題研究会)

- 時間：14:00～16:00 会場：3F 小会議室
- 定員：12人 参加費：無料 随時受付

3階

事前申込について

申込方法をご確認のうえ、イベント名・日時・〒住所・氏名(ふりがな)・年齢・TEL(FAX)番号を記入し、各申込先へ。

抽選の場合は、**11月14日(木)まで**にお申込みください。

※対象の記載のないものは、どなたでもご参加いただけます。

当日受付

ハッピーのキラキラ☆システンドグラスづくり
(ハッピー千葉教室)

- 時間: 14:00~16:30
- 会場: 3F 特別会議室
- 定員: 25人
- 対象: 未就学児と保護者
- 参加費: 無料 当日先着順

当日受付

のり・乾物の即売会
(千葉市地方卸売市場)

- 時間: 9:30~売切れ次第終了
- 会場: 1F 正面玄関前

事前申込

健康朗読(声を出すための基礎
トレーニング、リレー朗読)

(健康朗読さえずり)

- 時間: 10:00~12:00 会場: 3F 研修室3
- 定員: 7人 参加費: 無料

- 申込方法 [抽選] メール、往復はがき
htsyama@ceres.ocn.ne.jp
〒267-0061 緑区土気町1417-25 山口方

事前申込

自分だけの年賀状を作ろう!

(施設ボランティア「まなサポ2」)

- 時間: 10:00~12:00
- 会場: B1F パソコン学習室 定員: 16人
- 対象: パソコン初心者 参加費: 無料

- 申込方法 [抽選] メール・往復はがき
manabi.kouza@ccllf.jp
〒260-0045 中央区弁天3-7-7
千葉市生涯学習センターへ

事前申込

親子で楽しむプログラミング
ポケットパークDEビスケット

- 時間: ①10:00~10:50 ②11:10~12:00
③13:00~13:50 ④14:10~15:00

- 会場: B1F ラウンジ・ポケットパーク
- 定員: 各回8組16人
- 対象: 4・5歳児(年中・年長)と保護者
- 参加費: 無料

- 申込方法 [抽選・11/30締切] メール
manabi.kouza@ccllf.jp

事前申込

シニアのための楽しい健康朗読

(朗読アンサンブルれもんのか・千葉)

- 時間: 10:30~12:00 会場: 3F 研修室2
- 定員: 20人 対象: 60歳以上
- 参加費: 無料

- 申込方法 [抽選] 往復はがき
〒277-0858 柏市豊上町5-4 伊藤方

事前申込

コミュニケーションカアップのコツ

(セルフ・カウンセリング教室「なのはな」)

- 時間: 14:00~16:00 会場: 3F 研修室3
- 定員: 10人 対象: 高校生以上
- 参加費: 無料

- 申込方法 [先着順] メール
bellmac3@ab.auone-net.jp

事前申込

初めて学ぶ里親制度

(NPO法人キアセット)

- 時間: 14:30~15:30 会場: 3F 研修室1
- 定員: 25人 参加費: 無料

- 申込方法 [先着順] 電話・FAX・キアセットHP
TEL215-7802 FAX215-7803

STAGE SCHEDULE

アトリウムステージ発表スケジュール

出演時間	プログラム	出演団体
9:30~9:50	Hug♡っと親子 de Songs ♪	ママうたサロン Hugmi
9:55~10:15	アカペラを楽しむアンサンブル	めばえカルテット
10:20~10:40	ハワイの風をあなたに!	'Ohana Hula E Kainoa
10:45~11:05	歌でみんなを元気に!	ピアチェーレ
11:10~11:30	世界に広がる琉球古武道	国際琉球古武道
11:35~11:55	ゴスペル クリスマスソング 2024	The ゴスペルトレイン千葉
12:00~12:20	和太鼓演奏	打鼓打
12:25~12:45	もくご♪で動物園	ちば室内管弦楽団
12:50~13:10	ダンスのリズムで笑顔に!	ダンススタジオ EstudioM
13:15~13:35	歌を歌おう	みはま合唱団
13:40~14:00	癒しのウクレレ	マラプア ウクレレ
14:05~14:25	タヒチアンダンス	FAAHEIVA
14:30~14:50	バレエ「ナポリ」より	ライラックバレエ



国際琉球古武道



マラプア ウクレレ



ママうたサロン Hugmi



打鼓打



ダンススタジオ EstudioM