

ちば

千葉市生涯学習情報誌

まなびの森

MANABI NO MORI

Free!
ご自由に
お持ちください

春満開!新しい門出は希望がいっぱい
「ちば」の学びを満喫してみましょ!

千葉市美術館は開館30周年!



5/30(金)~7/21(月・祝)

江戸の名プロデューサー

蔦谷重三郎と
浮世絵のキセキ

※詳細は3ページへ



●掲載施設・イベント

千葉市生涯学習センター／千葉市美術館／千葉市民ギャラリー・いなげ／千葉市民活動支援センター／
ちば産学官連携プラットフォーム／千葉市少年自然の家／中央図書館／千葉市子ども交流館／千葉市科学館／
加曾利貝塚博物館／千葉市男女共同参画センター

※2025年3月1日時点の情報を掲載しています。最新情報を各施設のホームページでご確認いただくか、各施設にお問い合わせくださいますようお願いいたします。

vol.
41

2025年3月発行

千葉市生涯学習センター

申込先・問合せ

〒260-0045 中央区弁天3-7-7 TEL:207-5820(9:00~17:00)
Eメール:manabi.kouza@ccllf.jp (ホームページ)https://chiba-gakushu.jp/
●開館時間/9:00~21:00 ●休館日/第4月曜日(祝日の場合、翌平日)



生涯学習アカデミーちば 第11期

気になる話題、広がる知識、新しい発見。
多岐に渡る講義をご用意しました。

【時間】10:00~11:30(初回のみ9:45~)【定員】100人(先着、定員に達し次第締め切ります。)
【費用】10,000円(全10回)【申込方法】メール【募集期間】2/1~(先着)
下記の5つの必要事項を入力の上、お申込みください
【必要事項】①講座名 ②氏名(ふりがな) ③年齢 ④郵便番号・住所(町名まで) ⑤電話番号

4/16(水) 江戸時代の着物とファッション

日本の美意識という「侘び」「寂び」が思い浮かぶかもしれませんが、江戸時代の人々のファッションはとてもダイナミックです。生命樹文様、文字文様、風景文様をはじめ遊び心あふれるデザインまでを辿りながら、日本人に内在する美意識を解説します。
【講師】多摩美術大学美術学部リベラルアーツセンター教授/深津 裕子氏

5/21(水) 新型コロナの記録と記憶を残す

2020年の流行の始まりからおよそ5年、時間の経過の中で、私たちは新型コロナに翻弄された日々を忘却してはいないでしょうか。しかし、それは将来的な新興感染症への備え、知恵を失うことでもあります。「新型コロナの記録と記憶を残すための方法」を皆さんと一緒に考えます。
【講師】長崎大学熱帯医学研究所教授/飯島 渉氏

7/16(水) みどりの処方箋 —身近な植物による健康効果—

森林浴や園芸療法など、植物を活用した健康効果が注目されています。本講座では、なぜ植物と関わるのが人の心身に有用なのか、そのメカニズムから、実際の生活に植物を上手に取り入れる方法まで、わかりやすく解説します。
【講師】千葉大学大学院園芸学研究院 教授/岩崎 寛氏

8/20(水) 次世代電波望遠鏡SKAで挑む 天文学の地平線

世界最大の望遠鏡建設プロジェクト「SKAO」が現在進行中です。この望遠鏡で挑む天文学・宇宙物理学の地平線とは一体何か?計画の裏話も交えながら、日本の計画推進リーダーがわかりやすく解説します。
【講師】自然科学研究機構 国立天文台 水沢VLBI観測所 SKA1サブプロジェクト/赤堀 卓也氏

9/17(水) 幾何学のあゆみ

幾何学はものの形をあつかう学問です。人類が数をあつかうよりも古くからあつかわれてきたものかもしれません。幾何学の歴史を振り返るとともにそれが現代の多様体の幾何学の研究にどのようなつながってきたかをお話しできると良いと思います。
【講師】東京大学名誉教授、東北大学知の創出センター副センター長/坪井 俊氏

10/15(水) コミュニティ福祉で高齢社会は 乗り越えられるか?—タイの事例から

急速に高齢化が進展するタイでは、高齢社会の課題を乗り切るうえで女性の活躍に期待が集まっています。この講座では、そんなタイ女性の活動を通じて、仏教に根差したコミュニティ福祉から日本社会が学べるものはないか考えていきます。
【講師】淑徳大学総合福祉学部 非常勤講師/江藤 双恵氏

11/19(水) 健康食品と和漢薬との 正しい付き合い方

最近、某製薬会社から販売された健康食品による健康被害が報告されました。健康食品が医薬品より安全だとか効果があるという勘違いが横行しています。医薬品は、食品より厳密に管理され、安全性も効果も高いのです。これらの正しい知識をご紹介します。
【講師】国際医療福祉大学成田病院予防医学センター・漢方外来担当/並木 隆雄氏

12/17(水) 恐竜について学ぼう~はじめてでも わかる恐竜研究の世界~

恐竜研究は日進月歩で進化しており、現在考えられている恐竜の姿や形はかつての図鑑とは大きく異なっています。最新研究で明らかになる恐竜たちの世界をお話しします。
【講師】筑波大学生命環境学助教/田中 康平氏

1/21(水) カタカナ語が増え続ける 社会で生きていく

昨今カタカナ語が増えている要因を解説します。カタカナ語増加の理由も実は様々です。背景を理解すれば、カタカナ語をやたら振りかざす人に無用にムカつくことも少なくなるでしょう。知らないカタカナ語に接した時にどうすべきか、どう備えるべきかを考えます。
【講師】慶應義塾大学文学部教授/井上 逸兵氏

2/18(水) 女教員と「母性」

今から100年前。女子教育の担い手であった小学校女性教員は、ほかの職業婦人よりも身分が安定し、結婚後も仕事を続ける傾向にありました。産・育休のない時代に、女性教員は「仕事と家庭の両立問題」をどう捉え、乗り越えようとしていたのでしょうか。両立問題という男女共通の課題を歴史的に考えます。
【講師】日本女子大学人間社会学部教授/齋藤 慶子氏

千葉市美術館 【展覧会情報】

問合せ

〒260-0013 中央区中央3-10-8 TEL:221-2311
(ホームページ) https://www.ccma-net.jp

●開館時間/10:00~18:00(金・土曜日は20:00まで)
●休館日/第1月曜日(祝日の場合、翌平日)、年末年始



2025年、千葉市美術館は開館30周年! 浮世絵から現代美術まで、コレクションを中心に名品の数々をドドドドドーっとお見せします!

開館30周年記念 ブラチスラバからやってきた! 世界の絵本パレード

スロバキア共和国の首都ブラチスラバで2年ごとに開催される世界最大規模の絵本原画コンクールから、チリ、ラトビア、中国など11人の受賞作品と、日本代表として選ばれた10組の作家の作品を紹介します。会期中には出品作家によるトークやライブペインティングも開催します。



パロマ・バルレディピア(開いかげの本)2022年 ©Paloma Valdivia

会期/3/22(土)~5/18(日)

休室日/4/7(月)、14(月)、21(月)、28(月)、5/7(水)、12(月)

観覧料/一般1,200円、大学生700円、高校生以下無料

つくりかけラボ17 井上尚子 | 記憶の標本室 —Life is Smell project— KUNKUN Laboratory

公開制作やワークショップを通して空間を作り上げていく、参加・体験型のアーティストプロジェクト第17弾。今回は匂いと記憶のアーティスト井上尚子さんを迎え、匂いによる個人の記憶が集積する空間をつくります。

会期/~/6/1(日)

休室日/3/3(月)、4/7(月)、21(月)、5/7(水)、19(月)

観覧料/無料

開館30周年記念 江戸の名プロデューサー つた や じゅう さぶろう 蔦屋重三郎と浮世絵のキセキ

2025年の大河ドラマの主人公である蔦屋重三郎は、18世紀なかばの江戸に新興の版元として出版界に彗星の如く現れ、斬新な作品を次々と世に送り出しました。本展では蔦屋重三郎が活躍した「浮世絵の黄金期」を中心に、鈴木春信や喜多川歌麿らの美人画、東洲斎写楽による役者絵を一堂に展覧。あわせて初期浮世絵から江戸時代後期までの名品を集め、浮世絵史も総覧します。



東洲斎写楽(三代目大台鬼次の江戸兵衛)寛政6年(1794)千葉市美術館蔵

会期/5/30(金)~7/21(月・祝)

休室日/月曜日(7/21は開室)

観覧料/一般1,500円、大学生1,000円、高校生以下無料

同時開催

日本美術とあゆむ— 若冲、蕭白から新版画まで

じやくちゆう しやうはく

伊藤若冲(鳥鷹図)宝暦(1751-64)後期~明和期(1764-72)頃千葉市美術館蔵



千葉市民ギャラリー・いなげ

問合せ

〒263-0034 稲毛区稲毛1-8-35 TEL:248-8723/FAX:242-0729
Eメール:gallery-inage@ccllf.jp

(ホームページ) https://galleryinage.jp

●開館時間/9:00~17:15 ●休館日/月曜日(祝日の場合、翌平日)

ゆかたを着てみよう! ~日本伝統文化の体験講座~

ゆかたの着付けを通して日本の伝統文化を学びます。他にも、茶道の体験や時代衣装の着装、風呂敷の扱いなど様々な伝統文化を体験できます。文化庁の補助事業です。

日時

6/21(土)、7/5(土)、7/21(月・祝)、8/2(土)、8/8(金)、8/16(土)、9/13(土)、10/14(火)、の全8回
14:00~16:00(6/21のみ13:30~16:00)

対象・定員/小学生~高校生 15人程度

場所/千葉市民ギャラリー・いなげ

参加費/茶菓子代や、クリーニング代(ゆかたレンタルの方のみ)等の実費がかかります。

持ち物/ゆかた(レンタルもしています)、足袋か白靴下他。

講師/松本美知子(公益社団法人 全日本きものコンサルタント協会公認講師)他

申込締切/6/7(土)参加決定のご連絡は応募締切後にメールや電話でお知らせ致します。※応募多数の場合は抽選とさせていただきます。



春のスケッチ会

新緑が美しい季節、ギャラリーの庭園や稲毛公園で、思い思いの画材を使って表現を楽しみませんか。幼児から大人まで、どなたでも参加できるスケッチ会です。お気軽にご参加ください。

日時/4/26(土)13:30~16:30

※雨天の場合は4/27(日)順延

場所/千葉市民ギャラリー・いなげ庭園、稲毛公園

参加費/無料(画用紙はご用意します。)

持ち物/好きな画材(水彩絵の具、アクリル絵の具、顔彩、クレヨン、色鉛筆など)、画板(あれば)

対象/幼児~大人 定員/15人程度 申込締切/4/12(土)

参加決定のご連絡は応募締切後にメール等でお知らせ致します。

※応募多数の場合は抽選とさせていただきます。



申込フォーム/ https://galleryinage.jp/oubo/

必要事項を入力の上、お申込みください。



千葉開府900年 **千葉開府900年記念**
ロゴマーク・キャッチコピー決定!
千葉開府900年記念事業推進委員会
千葉開府900年 ~皆様の活動に幅広く活用いただけます~

千葉開府900年記念ロゴマークおよびキャッチコピーは、千葉開府900年記念事業の意義や基本理念を多くの方と共有し、広くPRするためのシンボルです。

使用方法やコンセプト等は「千葉開府900年
 ロゴマーク・キャッチコピー」で検索



**千葉開府900年を一緒に盛り上げてくれる
 メンバーを募集!**

千葉開府900年を一緒に盛り上げてくれる団体や個人を募集する千葉開府900年記念メンバーシップ登録制度がスタートしました。メンバーには登録証の交付や啓発グッズの貸し出しを行います。また、千葉開府900年記念事業として市のホームページやSNSで広報します。

メンバー登録の方法など詳しくは、
 「千葉開府900年 メンバーシップ」で検索



問い合わせ:都市アイデンティティ推進課 TEL:245-5660 FAX:245-5534

千葉市民活動支援センター

申込先・問合せ
 〒260-0013中央区中央2-5-1千葉中央ツインビル2号館9階
 TEL:227-3081 FAX:227-3082
 (メール) info@chiba-npo.net
 開館時間:9:00~21:00(日・祝は18:00まで) 休館日:年末年始



第4回 **ちばさぼ交流サロン**

親子で
 楽しもう!



千葉市民活動支援センターは大人だけの場所ではありません。

子どもたちで作ったグループもあるし、親子で参加できる活動もいろいろ。今回は、親子で学んだり楽しめる活動をしている団体がセンターに集まります!参加費無料。ワイワイ気軽に、覗きにきてください

日 程:3/23(日) 10:00~15:00
 (お好きな時間においでください)

会 場:千葉市民活動支援センター会議室・談話室
 参加費:無料

私にもできる
市民活動に活かす生成AI

「生成AIの基礎を知り、私たちの市民活動に活かす」ことを目的とした講座です。「基礎知識はまったくない」という方も、どうぞ参加ください。

日 程:3/9(日) 10:00~12:00

持ち物:(任意)スマートフォン、ノートPC、タブレット
 定 員:20名程度(お申込み先着順)

申込方法(メール、FAX、TEL)

以下の5項目をご連絡ください
 ①講座名 ②お名前 ③ご住所(市区町村名まで可)
 ④連絡先(電話またはメール) ⑤所属団体(あれば)

ちば産学官連携プラットフォーム

ちば学リレー講座2025

千葉市・市原市にある私立大学12校が共同で開催する講座で、各大学の教職員が交代で千葉(市)に関する話題を提供いたします。7年目となった2025年度も4月から概ね月1回土曜日午後に、開催予定です。詳しくは、ホームページをご覧ください。日程や講座内容、受講申込のしかたなどの情報を、随時更新中です。



詳しくはこちらから

申込先・問合せ
 敬愛大学・敬愛短期大学 地域連携センター
 TEL/251-6364(平日9:00~16:00)
 HP/https://www.u-keiai.ac.jp/events/chibagaku2025/
 問合せメール/crc@u-keiai.ac.jp

お申し込みはこちら



千葉市少年自然の家

申込応募先・問合せ 〒297-0217 長生郡長柄町針ヶ谷字中野1591-40
 TEL:0475-35-1131(9:00~19:00) / FAX:0475-35-1134
 (ホームページ) https://www.chiba-shizen.jp/

自然の家は20周年を迎えます!

2005年4月にオープンした千葉市少年自然の家は、今年で20周年になります。皆様に感謝を込めて、様々な企画を準備してお待ちしています。

日帰りイベント 電話にて申込(先着順)

日帰り **ナイトアドベンチャー ~星空ナイトツアー~**

日 程/3/15(土) 18:30~20:30
 料 金/HP参照
 対 象/どなたでも
 ※中学生以下は保護者同伴必要
 定 員/先着30人



日帰り **スポーツクライミング体験会**

日 程/3/30(日) 14:00~16:30
 料 金/HP参照
 対 象/ボルダリング:3歳以上
 トップロープ:小学生以上
 (身長115cm以上、ウエスト52cm~107cm)
 ※小学生までは保護者同伴
 定 員/先着35人



日帰りイベント 参加申込フォームにて申込

日帰り **春のわいわいフェスティバル**

日 程/4/20(日) 10:00~16:00
 内 容/体験プログラム/クラフトワークショップ/ステージ/飲食などのお祭りコーナー等
 HP参照
 料 金/入場無料
 ※プログラムにより一部徴収あり
 対 象/どなたでも
 定 員/なし



おとなじかん 利用料金半額キャンペーン
 4/30迄 大人(高校生以上)のみでの割引キャンペーン中!

グループで

宿泊棟やログハウスに宿泊、または日帰りで活動ができます。グループ例:コミュニティサークル、企業研修、部活、ゼミなど



キャンプサイトで

フリーサイトエリアでBBQやテント宿泊、デイキャンプができます。
 ※詳細はHPをご覧ください



宿泊イベント 応募フォームにて申込(応募多数の場合抽選)

宿泊 **ファミリーキャンプ(家族向け)**

日 程/4/5(土)~6(日) 1泊2日
 応募締切/3/8(土) 必着
 内容詳細/料金/HP参照
 対 象/小、中学生を含む家族
 定 員/18組



宿泊 **マンスリーウィークエンド(家族向け)**

日 程/4/12(土)~13(日) 1泊2日
 応募締切/3/15(土) 必着
 内容詳細/料金/HP参照
 対 象/3歳以上中学生以下のお子さんを含む家族
 定 員/36組



最新情報について自然の家ホームページやSNS(Facebook、LINE、Instagram)をご覧ください。
 千葉市少年自然の家 SNS



千葉市中央図書館

問合せ 〒260-0045 中央区弁天3-7-7 TEL:287-3980 FAX:287-4053
 <ホームページ> https://www.library.city.chiba.jp
 ●開館時間/火~金曜日 9:30~21:00、土曜・日曜・祝・休日 9:30~17:30
 ●休館日/月曜日・第3木曜日(祝日の場合は、翌平日)

子ども読書の日記念
図書館のおはなし会



親子おはなし会

日 時/4/19(土) 10:30~11:00・14:30~15:00
 場 所/千葉市中央図書館 おはなしのへや
 対 象/3歳以上の子どもと保護者
 定 員/20名程度(当日先着順)

外国語おはなし会

日 時/4/27(日) 15:00~15:30
 場 所/生涯学習センター アトリウムガーデン
 対 象/3歳以上の子どもと保護者
 定 員/30名程度(当日先着順)



千葉市子ども交流館

申込先・問合せ 〒260-0013 中央区中央4-5-1 きぼーる3階
TEL:202-1504 FAX:202-1503
(ホームページ) <http://kodomo-koryukan.jp/>
●開館時間/9:00~20:00 ●休館日/火曜日(祝日の場合、翌平日)



さくらフェスタ

日時/3/23(日)14:00~16:00

さくらフェスタは、子ども運営委員会の企画により、この3月に高校を卒業し、子ども交流館も卒業する仲間たちを元気に明るく送り出すイベントです。

テーマは「希望の光! 今日ここに集まってくれた子どもたちは、自分の才能を発揮して、思いっきり自己表現します。ぜひ応援に来てください。

プログラム

- ①オープニング(14:00~14:15)
書道パフォーマンス
千葉明德高等学校書道部
- ②ダンス・パフォーマンス(14:20~15:10)
(1)子ども交流館
ヒップホップダンスレッスンクラス
(2)ラビットキッズ、ビッグラビット、
おゆみ野キッズ、おゆみ野ティーン
(3)千葉聖心高等学校ダンス部
- ③吹奏楽(15:20~15:50)
千葉県立四街道高校吹奏楽部
- ④フィナーレ・閉会式(15:50~16:00)
卒業生に贈る言葉



千葉市科学館

申込先・問合せ 〒260-0013 中央区中央4-5-1 Qiball(きぼーる)7~10階 TEL:308-0511
(ホームページ) <https://www.kagakukanQ.com>
●開館時間/9:00~19:00(入館は閉館の30分前まで)
●休館日/不定休(上記へお問い合わせください)



春・GWの企画展 文房具大解剖!

文房具は、勉強や仕事、趣味など日常のあらゆる場面に使われ、だれにとっても身近な道具です。この企画展では、思わずだれかに伝えたいような「文房具にまつわる画期的なアイデアや技術」を紹介します。文房具を通して、私たちの暮らしを支えてくれる科学技術に注目してみましょう。

会期/3/20(木・祝)~5/6(火・休) 9:00~17:00
※会期中の休館日:4/7(月)~4/10(木)
会場/千葉市科学館 7階 企画展示室
料金/大人800円、高校生450円、小・中学生250円
※常設展示もご覧いただけます。

企画展関連イベント

「おがくず粘土でストラップをつくらう!」
「自分で組み立て!蛍光筆ペン」など。詳しくはHPをご覧ください。

展示内容

- 「文房具ってなんだ?」
人間はいつから文房具を使っているのでしょうか?文房具の歴史を探ります。
- 「文房具大解剖!」
鉛筆、ボールペン、紙など身近な文房具の仕組みや作り方に注目します。ワークシートを使いながら、様々なペンの違いを体験してみましょう。
- 「変わり続ける文房具」
やる気のでるペン、水で書く習字、バナナで作る紙。時代に合わせて登場した文房具を紹介します。
- 「わたしの文房具」
研究者や建築士、科学イラストレーターなど、その人ならではの文房具を見ましょう。

毎日開催ワークショップ オリジナルメッセージカードをつくらう!

加曽利貝塚博物館

問合せ 〒264-0028 若葉区桜木8-33-1 TEL:231-0129/FAX:231-4986
(Eメール) kasori.jomon@city.chiba.lg.jp
(ホームページ) <https://www.city.chiba.jp/kasori/>
●開館時間/9:00~17:00(入館は16:30まで) ●休館日/月曜日(祝日の場合、翌平日)



縄文春まつり

作って学ぶ縄文体験学習や、公園内を散策しながら学べるコンテンツ、縄文グッズなどを販売する出店など盛りだくさん!かそりーぬと記念撮影もできます。

日程/令和7年5月初旬GW期間中
時間/10:00~15:00

※詳細は博物館HPで4月以降に順次公開予定

詳しくは [加曽利貝塚 縄文春まつり](#) [検索](#)



千葉市男女共同参画センター

申込先・問合せ 〒260-0844 中央区千葉寺町1208-2千葉市ハーモニープラザA棟
TEL:209-8771
(ホームページ) <https://www.chp.or.jp/danjo/>
(Eメール) sankaku@f-cp.jp
●開館時間/9:00~21:00(日のみ17:15まで)
●休館日/月・祝祭日・年末年始(12/29~1/3)



国際女性デー・映像セミナー特別上映 『私たちの声』

参加費 無料

世界を代表する俳優と監督が描く、国を超えて共鳴する7つのショートストーリー。世界各国の女性を主人公に描いた作品は、女性の生き方、秘めた想いや声がち々と、またダイレクトに伝わってくる。イタリア・インド・アメリカ・日本合作のオムニバス映画。(日本語字幕。112分)

日程/3/8(土)10:00~12:00

- 会場/蘇我コミュニティセンター
ハーモニープラザ分館(ハーモニープラザ内)3階ハーモニーホール
- 定員/200人(事前申込・先着順)
- 申込方法/メール・電話・窓口



©2020 ILBE SpA. All Rights Reserved.

国際女性デー・女性の健康週間事業 ジョイセフの活動から学ぶ 女性の人権

参加費 無料

女性が自分らしい未来を手に入れ、健やかに暮らしていくにはどうしたらよいかを一緒に考えてみましょう。

日程/3/14(金)13:30~15:30

- 会場/千葉市男女共同参画センター 2階 セミナールーム
- 対象/市内在住・在勤・在学の方
- 定員/24人(事前申込・先着順)
- 申込方法/メール・電話・窓口
- 一時保育/あり



講師 公益財団法人ジョイセフ 国内事業グループ プログラムオフィサー 橋本 望さん



偶数月発行する学びの情報

千葉市生涯学習センターと千葉市内の公民館のイベント等の情報について掲載しています。



千葉市生涯学習センター
Chiba City Lifelong Learning Center

講座・イベント情報

2025
2-3

特集① 生涯学習アカデミーちば 第11期
特集② アトリウムコンサート 猫の日音楽会

講座・イベント情報

最新情報は、

千葉市生涯学習センター 講座・イベント情報

検索



生涯学習センター、公民館、区役所、コミュニティセンター、図書館等の公共施設で配架しています。

2-3
千葉市

公民館情報誌

講座情報 | INDEX

中央区	2
花見川区	4
稲毛区	7
若葉区	10
緑区	12
美浜区	13
Information	16

千葉市公民館のホームページもぜひご覧ください。
千葉市公民館

公民館情報誌

最新情報は

千葉市公民館情報誌

検索



(以下は広告欄です。「ちば まなびの森」の掲載内容とは、関係ありません。)

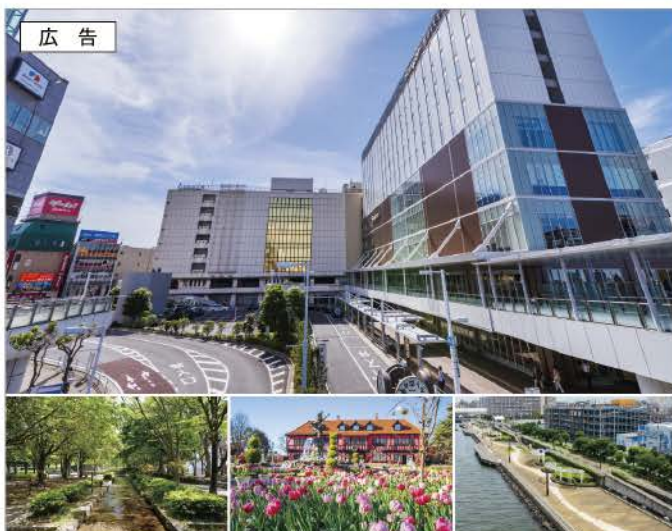

想いをカタチにする不動産パートナー お客様の笑顔は私達の財産です。

不動産売買、賃貸仲介、建物管理、任意売却をはじめ、不動産に関することならまずはお気軽にご相談ください。

不動産売買

Buying and Selling

不動産コンサルティング

Consulting

任意売却

Short Sale



森エステート株式会社
MORI ESTATE

森エステート株式会社
Moriestate Co., Ltd.

〒274-0815 千葉県船橋市西習志野2丁目24番8号
TEL:047-436-8957 FAX:047-436-8958
受付時間 9:00~19:00(定休日:水曜日)

千葉県知事免許(1)第17896号 (公社)全国宅地建物取引業保証協会会員 (一社)千葉県宅地建物取引業協会会員

千葉市生涯学習情報誌

ちばまなびの森 vol.41
2025年3月発行

編集発行

千葉市生涯学習センター(指定管理者:公益財団法人千葉市教育振興財団)

〒260-0045 中央区弁天3-7-7 TEL:207-5811(代) FAX:207-5812 <https://www.chiba-gakushu.jp>

千葉市教育委員会 生涯学習部 生涯学習振興課

〒260-8722 中央区千葉港1-1 TEL:245-5954 FAX:245-5992